Plate-forme élévatrice à carburant 80' JLG

NO. DE FICHE

INT-015-PF80C-JLG

SPÉCIFICATIONS

Modèle	**80SL**	*Marque*	**JLG**
Cat-Class	**410-8004**	*Largeur*	**101''**
Traction	**4 roues**	*Carburant*	**Diesel**
Hauteur de levage	**80'**	*Hauteur gardes corps relevés*	**165''**
Hauteur de travail	**86'**	*Longueur*	**18' 10''**
Extension simple	**84''**	*Poids*	**37200lbs**
Gravir pente	**25%**	*Capacité à la plate-forme*	**1650lbs**

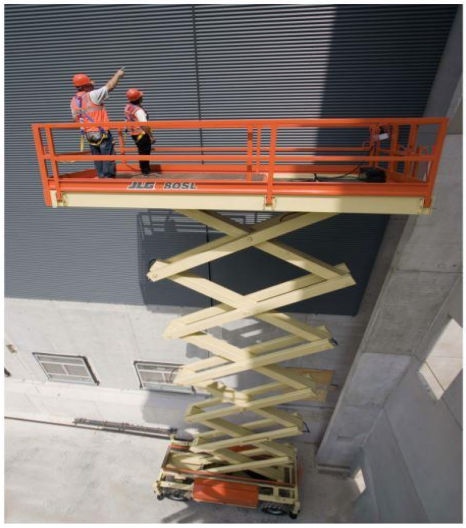

* Garde corps repliable 128'' lorsque abaissé

Applications

* Travaux extérieurs
* Sols compactés et solides
* Grande plate-forme, bonne capacité
* Motricité limité et pneus adaptés
* Prise 110 volts au panier

Accessoires possibles

* Catalyseur sur silencieux travail intérieur possible
* Protecteur pour roues "pantoufles"

Non disponible pour location court terme mais...

Consultez Tiresocks.com

Ce qui n'est pas recommandé

* Équipement super lourd, 37,200lbs
* Attention aux terrains accidentés ou sols non compactés

Remarques

* ''LA'' plus haute plate-forme disponible sur le territoire Québecois
* Vérifier disponibilité